Profikrby s.r.o.
Blansko 2506
67801 Blansko
obchod@profikrby.cz
+420 516 410 252

Sporák na tuhá paliva

OKONOM 85 FIKO Excellent černý pravý se sklokeramickou deskou

1 ks skladem

Sporák na dřevo OKONOM 85 FIKO Excellent černý pravý se sklokeramickou deskou - prosklená dvířka sporáku, v černém smaltu, výkon 3,5 až 10,5kW (průměrný 7 kW), účinnost 75%, kouřovod DN120 - doboku, dozadu, nahoru, trouba na pečení, doprava zdarma

Kód produktu	**500.0000000239**
Výrobce	**THORMA Filakovo**
Sleva	**7% = 43 705 Kč**
Cena	**40 646,32 Kč** **33 592,00 Kč bez DPH**

Parametry

Model	**OKONOM 85 FIKO Excellent černý pravý se sklokeramickou deskou**

Typové číslo	**F9313821061**
Jmenovitý výkon	**7 kW**
Rozsah výkonů	**3,5 až 10,5 kW**
Celkový vytápěný prostor	**82 až 205 m3**
Provedení jednoplášťové, dvouplášťové	**dvouplášťové**
Materiál druhého pláště	**plech, keramika**
Barva základní	**černá**
Barva pláště	**černá / pískovcová**
Druh povrchu	**matný černý smalt / keramika / ceran sklo**
Typ plotny	**varná plotna z ceranového skla**
Odkládací prostor na dřevo	**přístupný vyjížděcí odkládací prostor**
Uchycení dveří trouby	**demontovatelné dvířka pro snadné čištění**
Typ dveří trouby	**prosklené dveře trouby s teploměrem**
Držák na sušení	**ne**
Rozměr - výška	**850 mm**
Rozměr - šířka	**850 mm**
Rozměr - hloubka	**600 mm**
Průměr hrdla kouřovodu	**120 mm**
Umístění kouřovodu	**zadní, boční**
Výška hrdla kouřovodu nad podlahou	**641 mm**
Provozní tah komína (Pa)	**11 Pa**
Typy doporučených paliv	**dřevo, dřevěná briketa, hnědouhelná briketa**
Spotřeba paliva - drevo	**2,2 kg/hod**
Spotřeba paliva - brikety	**1,9 kg/hod**

Délka polen	**25 cm**
Maximální obvod polen	**25 cm**
Spalování	**dvoustupňové**
Hoření	**na roštu**
Účinnost - pro dřevo	**79,60 %**
Účinnost - pro brikety	**78,70 %**
Materiál roštu	**litina**
Materiál vyzdívky	**šamot**
Regulace přívodu vzduchu	**samostaně**
Přívod vzduchu	**z interiéru**
Přikládací dvířka oddělená od dvířek popelníku	**společná dvířka pro přikládání a popelník**
Bezpečná vzdálenost od hořlavých stavebních konstrukcí a nábytku na bocích	**600 mm**
Bezpečná vzdálenost od hořlavých stavebních konstrukcí a nábytku před dvířky	**800 mm**
Bezpečná vzdálenost od hořlavých stavebních konstrukcí a nábytku za spotřebičem	**300 mm**
Minimální přesah nehořlavé podložky pod kamna vpředu	**300 mm**
Minimální přesah nehořlavé podložky pod kamna na bocích	**100 mm**
Hmotnost topidla bez příslušenství	**120 kg**
Záruční doba	**24 měsíců**
Doba dodání	**Na dotaz obchod@thorma.cz**
Dodávané příslušenství	**smaltovaný pekáč; smaltovaný plech k pečení;mřížka**

Detailní popis

Na krbová kamna Thorma poskytujeme dopravu zdarma po celé ČR. Současně s kamny si můžete touto dopravou objednat i příslušenství a doplňky kamen.

Kamna objednaná do 12 hodin v pracovní dny, u kterých je dostupnost skladem a nebo je udáno množství skladem, jsou expedována ten samý den.

Sporák na dřevo OKONOM 85 FIKO Excellent černý pravý se sklokeramickou deskou - prosklená dvířka sporáku, v černém smaltu, výkon 3,5 až 10,5kW (průměrný 7 kW), účinnost 75%, kouřovod DN120 - doboku, dozadu, nahoru, trouba na pečení, doprava zdarma

Barva Aqua-Heat je skutečné bio-řešení. Jsme šetrní k sobě i k přírodě.

INDUSTRIAL PAINT
RESEARCH LTD.

Příroda nám poskytuje dřevo, ekologické tuhé palivo, a tak je naším cílem přírodu chránit před ředidlovými karcinogeny a toxiny. Nalezené skutečné bio řešení je barva ***Aqua-Heat***

Ohnivzdorná barva Aqua-Heat svými vlastnostmi kombinuje nejdůležitější požadavky moderní doby společně s ochranou zdraví a životního prostředí

- **Tepelná odolnost do 600°C**
- **100%-ně vodouředitelná**
- **Povrch je estetický, tvrdý, odolný proti poškrábání**

Farba Aqua-Heat je skutečné řešení na povrchovou úpravu kamen, krbových kamen, krbových vložek, sporáků, pizza pecí, grilů a kouřovodů

Jednou z priorit firmy Thorma výroba k.s. je ochrana udržitelného životního prostředí

Firma Profikrby s.r.o. má za úkol se podílet na ochraně zdraví zákazníků a životního prostředí a dodávat jim spotřebiče s estetickým hořením a příjemným sálavým teplem

Palivové dřevo - 25 cm

Palivové dřevo pro topení v kamnech by mělo být suché s vlhkostí do 20% - délka polen 25 cm

Ideální je tvrdé palivové dřevo - buk, dub, habr, jasan

Výhřevnost 1m3 sypaného dřeva je pak kolem 1600 kW (dřevo s vlhkostí 50% má výhřevnost poloviční, kolem 800kW/m3 sypaného dřeva)

Obecně se palivové dříví se vyrábí ze všech jehličnatých a listnatých dřevin. Používá se s kůrou v tloušťce od 3cm. Minimální délka je 15 cm.

Polena silnější než 8cm se štípou. Obvykle se třídí dle skupin dřevin (listnaté tvrdé, listnaté měkké apod.).

Jednotkou palivového dřeva je 1 metr krychlový ("plnometr") = 0,54 - 0,68 (dle dřeviny a druhu) metru plného. Tedy zaplnění dřevem je pro skladování potřeba uvažovat 0,6.

Chrastí (též roští, klestí, klest) jsou drobné suché větve, které se nacházejí na stromech nebo jsou z nich spadlé či ulámané - pro svoji velkou plochu snadno vzplane, a úroto se hodí k rozdělávání ohně.

Smalty - obecné informace

Smalt je křemičitá hmota, která má tu vlastnost, že se při vysokých teplotách nataví na kovový podklad a sline v krásný lesklý povrch.

Vysokou teplotou se rozumí červený až žlutý žár tavící pece (600 - 900°C).

Smaltované kovy mají vysokou odolnost a zachovávají si dlouhodobě svůj lesk- i když třeba smaltovaný kov zakopete na dlouhou dobu do země.

Technika kvalitních smaltů je v očištění kovového povrchu. Nanesení smaltu na tento povrch a vypálení do zrcadlového lesku.

Smalty vedou velmi dobře teplo, mají vysokou odolnost proti poškrábání - větší než ocelový povrch.

Je již málo výrobců, kteří zvládají technologii smaltů, a ještě méně, co zvládají smalty v sériové výrobě kamen. Thorma Výroba, k.s. je hrdým výrobce smaltovaných kamern, sporáků a

ohřívačů vody.

Thorma Výroba, k.s. - informace o výrobci

THORMA Výroba, k.s. je společnost, která vznikla v roce 1998 a pokračuje ve více jak stoleté tradici podniku Kovosmalt Fiľakovo.

THORMA
Kvalita má budoucnost

Továrna Thorma Filakovo vyrábí smaltovaná kamna, krbová kamna, krbové vložky a sporáky na tuhé palivo, kotlové soupravy, ohrievače vody.

Specialitou výroby je smaltování, ekologické povrchové úpravy a galvanické pokovování.

Vývoj firmy Thorma neustále dopředu produkuje nové výrobky, které testuje ve vlastní zkušebně.
Servis a náhradní díly Thorma v České republice zabezpečuje Profikrby s.r.o. servis@thorma.cz

Firma Thorma výroba je vybavena přesnými strojírenskými i uníkátními technologiemi provariabilní kusovou a sériovou výrobu.

Řezání laserem, vysekávání, ohraňování

Lisování - stříhání a hohýbání, hluboké tažení a protlačování

Pískování povrchu, galvanické pokovování a smaltování

Servis Thorma v ČR, záruční, pozáruční, náhradní díly, zásilková služba náhradních dílů Thorma

Náhradní díly a servis pro kamna, krbová kamna a sporáky Thorma - Profikrby s.r.o. a partneři v ČR

Náhradní díly a servis pro kamna, krbová kamna a sporáky Thorma
Náhradní díly pro kompletní sortiment kamen, krbových kamen a sporáků na tuhá paliva THORMA Výroba, k.s. pokračovatele výroby Kovosmalt Fiľakovo.

Naše firma zajištuje záruční a pozáruční **servis pro výrobky Thorma.** servis@thorma.cz

Kontaktujte naše obchodní oddělení servis@thorma.cz, **516 410 252, 721 294 124**

Galerie

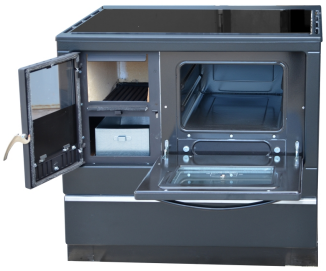

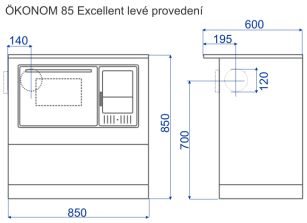
ÖKONOM 85 Excellent levé provedení
140
600
195
120
850
700
850